



Città di Asti

Aste nitet mundo sancto custode secundo



Bilancio Consolidato “GRUPPO CITTA’ DI ASTI” 2017

Relazione sulla Gestione

Gruppo Amministrazione Pubblica Comune Città di Asti – Bilancio consolidato

RELAZIONE SULLA GESTIONE

La presente Relazione costituisce allegato al bilancio consolidato ai sensi di quanto previsto dal punto 5 del Principio contabile applicato concernente il bilancio consolidato di cui all'Allegato 4/4 al D. Lgs. 118/2011.

La Relazione sulla Gestione si compone di una parte iniziale, riportante i principali elementi rappresentativi del Bilancio consolidato, e della Nota Integrativa.

La Nota Integrativa, oltre ai richiami normativi e di prassi sottesi alla predisposizione del bilancio consolidato, descrive il percorso che ha portato alla predisposizione del presente documento, i criteri di valutazione applicati, le operazioni infragruppo, la differenza di consolidamento e presenta le principali voci incidenti sulle risultanze di gruppo. L'articolazione dei contenuti della Nota Integrativa rispetta le indicazioni contenute nel Principio contabile applicato concernente il Bilancio consolidato.

Il risultato economico del Gruppo Amministrazione Pubblica Città di Asti

Il "Gruppo Città di Asti" è così costituito:

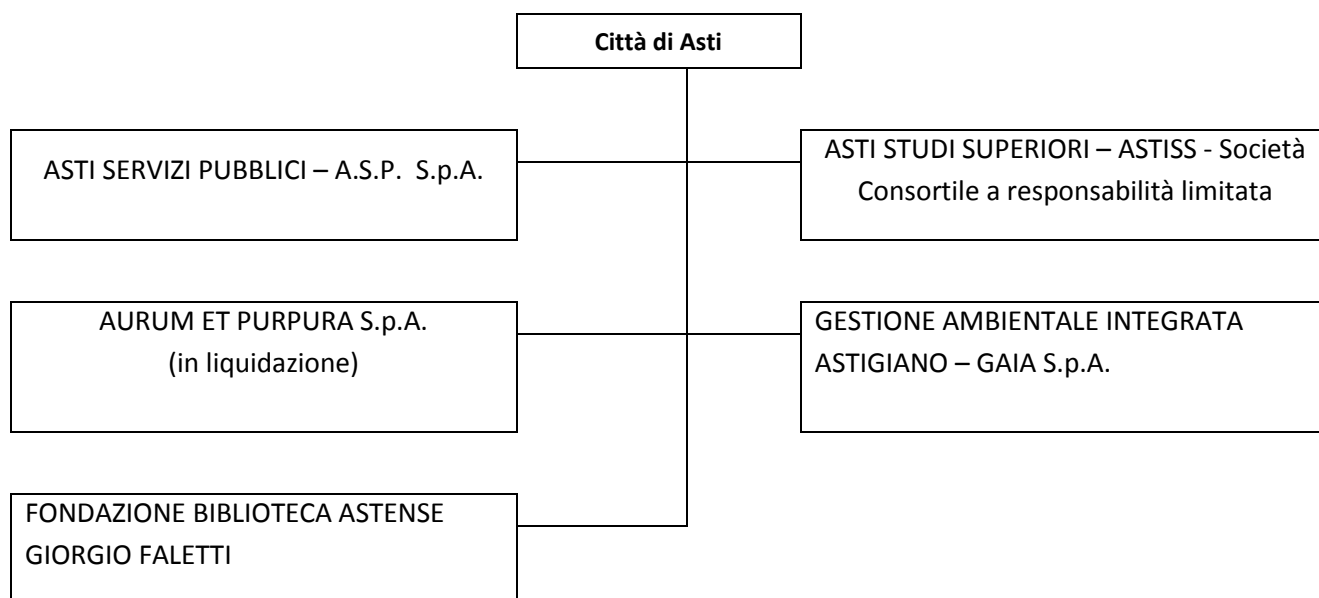

Il quarto bilancio consolidato della Città di Asti si chiude con un utile consolidato di euro 663.898,77.

L'utile consolidato scaturisce dall'insieme della gestione caratteristica, finanziaria e straordinaria:

- la gestione caratteristica consiste nell'insieme di attività "tipiche" per le quali il Comune e le società/enti operano e dalle quali conseguono proventi e sostengono costi di produzione;

- la gestione finanziaria consiste nell'insieme di operazioni legate al reperimento delle risorse finanziarie e ad investimenti finanziari;
- la gestione straordinaria consiste nell'insieme di operazioni che non sono strettamente correlate alle "attività tipiche" del Comune e delle società/enti inclusi nel perimetro di consolidamento.

Si riporta di seguito il Conto Economico consolidato suddiviso per le tre tipologie di gestione sopra descritte, con l'indicazione separata dei dati relativi alla Città di Asti:

Conto economico	Comune (Conto economico 2017)	Impatto dei valori consolidati	Bilancio consolidato 2017
Valore della produzione	68.771.201,02	29364644,09	98.135.845,11
Costi della produzione	73.576.389,87	25.043.810,70	98.620.200,57
Risultato della gestione operativa	-4.805.188,85	4.320.833,39	-484.355,46
Proventi ed oneri finanziari	47.997,89	-83.900,46	-35.902,57
Rettifiche di valore di attività finanziarie			
Proventi ed oneri straordinari	3.506.951,93	-1.311.045,43	2.195.906,50
Imposte	1.113.853,71	-102.104,01	1.011.749,70
Risultato di esercizio	-2.364.092,74	3.027.991,51	663.898,77

Di seguito la composizione sintetica, in termini percentuali, delle principali voci di **Conto Economico** consolidato, suddivise per macro-classi.

Componenti positivi della gestione:

Macro-classe A "Componenti positivi della gestione"	Importo	%
Proventi da tributi	37.798.645,02	38,52
Proventi da fondi perequativi	8.053.279,22	8,21
Proventi da trasferimenti e contributi	15.139.431,78	15,43
Ricavi delle vendite e prestazioni da proventi di servizi pubblici	27.320.085,14	27,84
Variazioni nelle rimanenze di prodotti in corso di lavorazione, etc. (+/-)	-16.527,34	-0,02
Variazione dei lavori in corso su ordinazione	0,00	0,00
Incrementi di immobilizzazione per lavori interni	482.010,00	0,49
Altri ricavi e proventi diversi	9.358.921,29	9,54
Totale della Macro-classe A	98.135.845,11	100,00

Componenti negativi della gestione:

Macro-classe B "Componenti negativi della gestione"	Importo	%
Acquisto di materie prime e/o beni di consumo	5.521.572,20	5,60
Prestazioni di servizi	28.360.767,68	28,76
Utilizzo beni di terzi	2.336.524,55	2,37
Trasferimenti e contributi	4.974.139,25	5,04
Personale	38.191.354,63	38,73
Ammortamenti e svalutazioni	17.203.587,43	17,44
Variazioni nelle rimanenze di materie prime e/o beni di consumo (+/-)	66.543,72	0,07
Accantonamenti per rischi	222.000,00	0,23
Altri accantonamenti	111.128,67	0,11
Oneri diversi di gestione	1.632.582,44	1,66
Totale della Macro-classe B	98.620.200,57	100,00

Proventi ed oneri finanziari:

Macro-classe C "Proventi ed oneri finanziari"	Importo	%
Proventi da partecipazioni	1.021.932,19	95,51
Altri proventi finanziari	281.271,36	26,29
Totale proventi finanziari	1.303.203,55	121,80
Interessi	1.325.066,81	98,95
Altri oneri finanziari	14.039,31	1,05
Totale oneri finanziari	1.339.106,12	100,00
Totale della Macro-classe C	-35.902,57	

Proventi ed oneri straordinari:

Macro-classe E "Proventi ed oneri straordinari"	Importo	%
Proventi da permessi di costruire	1.112.011,06	21,99
Proventi da trasferimenti in conto capitale	0,00	0,00
Sopravvenienze attive e insussistenze del passivo	3.933.017,97	77,78
Plusvalenze patrimoniali	11.800,00	0,23
Altri proventi straordinari	0,00	0,00
totale proventi	5.056.829,03	100,00
Trasferimenti in conto capitale	0,00	0,00
Sopravvenienze passive e insussistenze dell'attivo	2.848.922,53	99,58
Minusvalenze patrimoniali	0,00	0,00
Altri oneri straordinari	12.000,00	0,42
totale oneri	2.860.922,53	100,00
Totale della Macro-classe E	2.195.906,50	

Lo Stato Patrimoniale del Gruppo di Amministrazione Pubblica

L'attivo consolidato consiste nell'insieme delle risorse impiegate nella gestione del Gruppo Amministrazione Pubblica Città di Asti.

Il passivo consolidato consiste nell'insieme delle fonti di finanziamento che il Comune e le società/enti appartenenti al Gruppo Amministrazione Pubblica hanno reperito da soci e da terzi.

Si riporta di seguito lo Stato Patrimoniale consolidato, suddiviso per macro-voci, con l'indicazione separata dei dati relativi al Città di Asti e delle rettifiche apportate in sede di consolidamento:

Stato patrimoniale	Comune (Stato patrimoniale 2017)	Impatto dei valori consolidati	Bilancio consolidato 2017
Immobilizzazioni immateriali	39.053,71	26.490.367,99	26.529.421,70
Immobilizzazioni materiali	252.978.512,98	9.451.303,60	262.429.816,58
Immobilizzazioni Finanziarie	12.713.187,64	-7.107.866,34	5.605.321,30
Totale immobilizzazioni	265.730.754,33	28.833.805,26	294.564.559,59
Rimanenze	152.259,82	1.088.979,09	1.241.238,91
Crediti	34.293.875,90	14.491.197,07	48.785.072,97
Attività finanziarie che non cost. imm.ni	0,00	0,00	0,00
Disponibilità liquide	16.131.015,01	8.798.109,25	24.929.124,26
Totale attivo circolante	50.577.150,73	24.378.285,41	74.955.436,14
Totale ratei e risconti attivi	22.519,49	178.527,21	201.046,70
TOTALE DELL'ATTIVO	316.330.424,55	53.390.617,87	369.721.042,42
Patrimonio netto	153.724.761,47	9.654.194,10	163.378.955,57
<i>di cui riserva di consolidamento</i>			6.626.202,60
- A.S.P. SPA			4.084.445,25
- GAIA SPA			2.537.094,81
- ASTISS SCRAL			0,12
- FONDAZIONE BIBLIOTECA ASTENSE			4.662,42
- AURUM ET PURPURA SPA			0,24
Fondi per rischi ed oneri	188.000,00	4.135.806,46	4.323.806,46
TFR	0,00	4.116.142,62	4.116.142,62
Debiti	46.310.547,30	26.989.564,82	73.300.112,12
Ratei e risconti passivi	116.107.115,78	8.494.909,87	124.602.025,65
TOTALE DEL PASSIVO	316.330.424,55	53.390.617,87	369.721.042,42

Il patrimonio netto presenta un incremento di € 7.259.195,66 dato dalla somma algebrica tra la variazione del risultato d'esercizio - pari ad € 3.027.991,50 - ed il totale delle riserve di consolidamento - pari ad € 6.626.202,60.

Di seguito la composizione sintetica, in termini percentuali, delle principali voci di **Stato Patrimoniale** consolidato:

Stato patrimoniale	Importo	%
Immobilizzazioni immateriali	26.529.421,70	7,18
Immobilizzazioni materiali	262.429.816,58	70,98
Immobilizzazioni Finanziarie	5.605.321,30	1,52
Totale immobilizzazioni	294.564.559,58	79,67
Rimanenze	1.241.238,91	0,34
Crediti	48.785.072,97	13,20
Attività finanziarie che non costituiscono immobilizzazioni	0,00	0,00
Disponibilità liquide	24.929.124,26	6,74
Totale attivo circolante	74.955.436,14	20,27
Totale ratei e risconti attivi	201.046,70	0,05
TOTALE DELL'ATTIVO	369.721.042,42	100,00
Patrimonio netto	163.378.955,57	44,19
Fondi per rischi ed oneri	4.323.806,46	1,17
TFR	4.116.142,62	1,11
Debiti	73.300.112,12	19,83
Ratei e risconti passivi	124.602.025,65	33,70
TOTALE DEL PASSIVO	369.721.042,42	100,00

Finalità del Bilancio consolidato

Il bilancio consolidato del Gruppo Amministrazione Pubblica Città di Asti ne rappresenta la situazione economica, finanziaria e patrimoniale, sopperendo alle carenze informative e valutative dei bilanci forniti disgiuntamente dai singoli componenti del gruppo e consentendo una visione d'insieme dell'attività svolta dall'ente attraverso il gruppo.

Attribuisce altresì al Comune un nuovo strumento per programmare, gestire e controllare con maggiore efficacia il proprio gruppo.

Il consolidamento dei conti costituisce strumento per la rilevazione delle partite infragruppo e quindi dei rapporti finanziari reciproci, nonché per l'esame della situazione contabile, gestionale ed organizzativa, e quindi si traduce in indicatore utile anche per rispondere all'esigenza di individuazione di forme di governance adeguate per il Gruppo definito dal perimetro di consolidamento, individuato con delibera di Giunta comunale n. 280 del 05/06/2018.

Il bilancio consolidato costituisce uno degli strumenti attraverso cui la Città di Asti intende attuare e perfezionare la sua attività di controllo sugli organismi partecipati cui è istituzionalmente e normativamente deputato.